自然の癒やしと現代の利便性が融合した、浜名湖花博2024特別限定お弁当シリーズ。

花博弁当

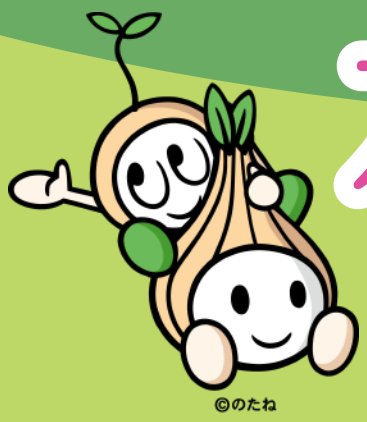

©のたね

©のたね

浜名湖花博 2024

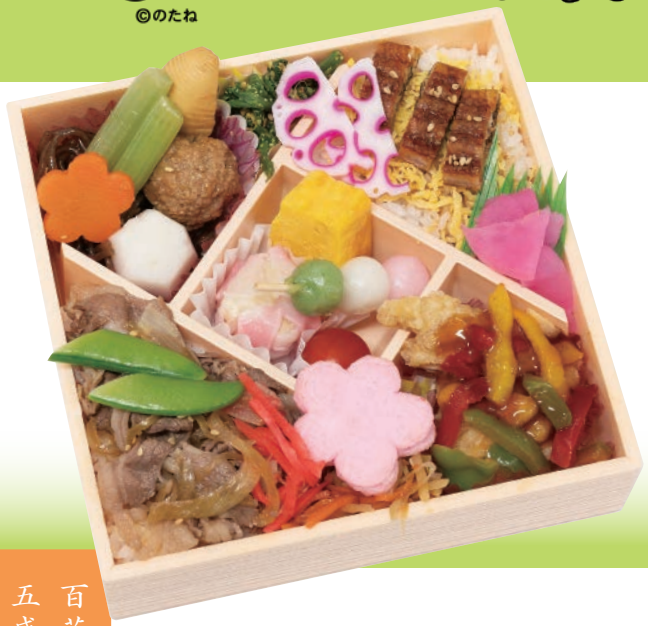

桜花らんまん御膳

桜の季節を味わい尽くす、美味しさ満開のお弁当

●浜名湖うなぎまぶし飯 ●三ケ日牛のすき焼き飯
●若鶏の天ぷらとパプリカの甘酢ソース和え ●桜花焼売 ●厚焼き玉子
●3種の根菜キンピラ ●煮物(蒟蒻、筍、フキ、梅花人参、里芋、肉団子)
●花天 ●ミニトマト ●三色団子 (W18×H18cm)

2,160円(税込)

©ふらまる

百花らんまん御膳

百花が彩るお弁当、五感で楽しむひとときを。

●筍ご飯 ●桜寿司 ●有頭海老 ●鯖の照焼き ●厚焼き玉子
●3種の根菜キンピラ ●鶏肉野菜巻きフライ
●煮物(蒟蒻、蓮根、がんも、里芋、梅花人参、スナップエンドウ)
●花天 (W17×H15.5cm)

1,620円(税込)

天真らんまん御膳

自然のようなおいしさで、笑顔いっぱいのひとときを。

●筍ご飯 ●桜寿司 ●白飯
●若鶏の唐揚げとレンコン素揚げ、パプリカの甘酢ソース和え
●三種の根菜キンピラ ●厚焼き玉子 ●菜の花のゴマ和え
●豆腐ふわふわ焼きとナス、ブロッコリーの和風おろしソース和え
●煮物(蒟蒻、がんも、椎茸、梅花人参、スナップエンドウ)
●ミニトマト ●うなぎいもの大学いも ●三色団子 (W21×H21cm)

©てんてん

1,080円(税込)

折詰・弁当・料理仕出し
竹泉(ちくせん)

ご注文

静岡県浜松市浜名区内野4257
tel.053-586-5123
fax.053-586-6046

www.chikusen.jp
浜松 竹泉 検索